БРОНЯ МАРК III
ЛЕВОЕ БЕДРО (1)

Завершив работу над коленом, мы приступаем к сборке бедра, у которого также есть свой шарнир.

ДЕТАЛИ ДАННОГО ВЫПУСКА

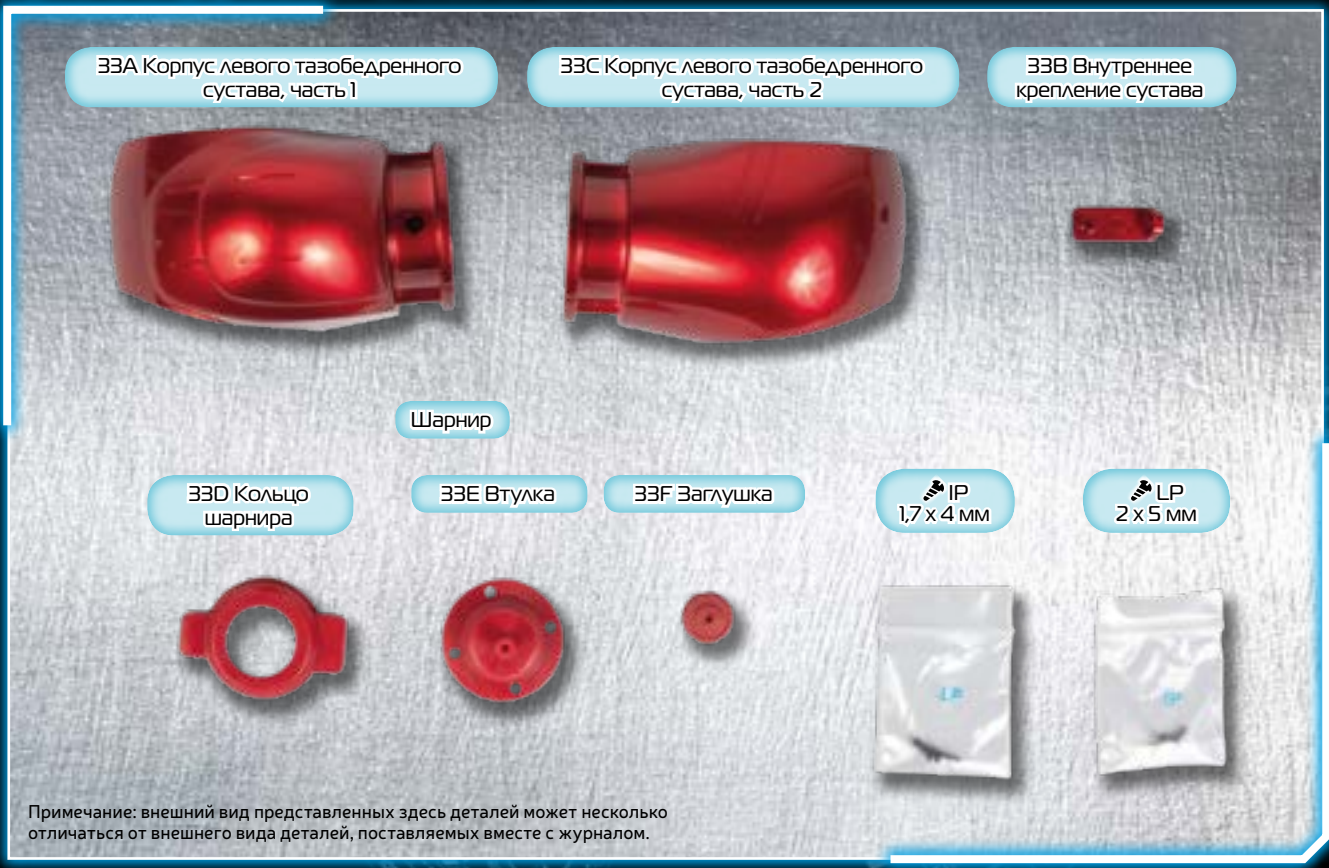

Примечание: внешний вид представленных здесь деталей может несколько отличаться от внешнего вида деталей, поставляемых вместе с журналом.

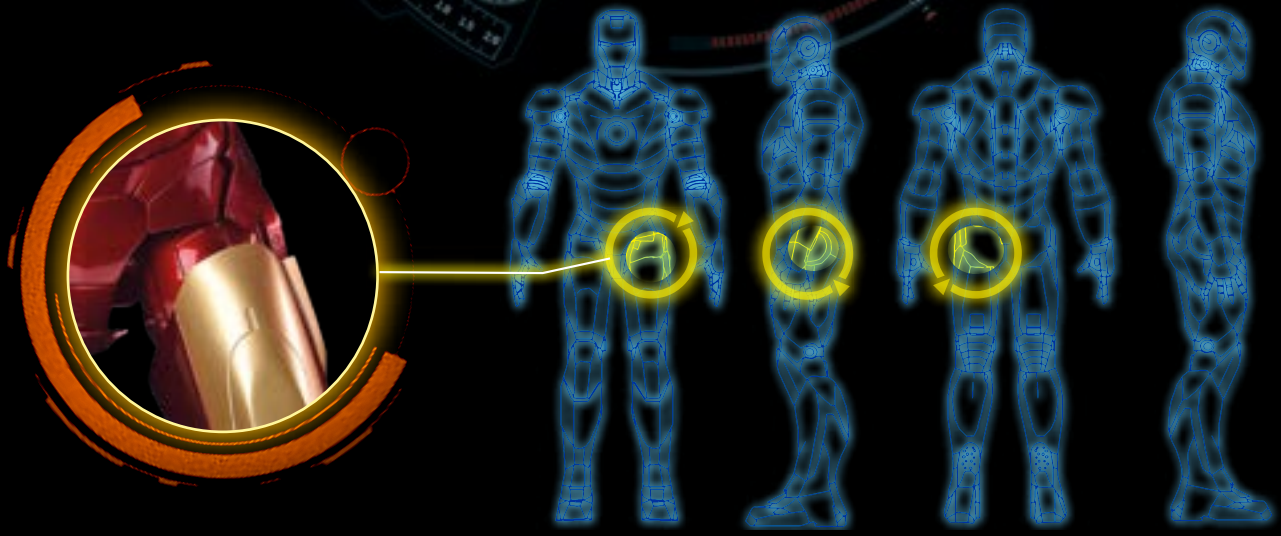

Вниманию коллекционеров! Данная фигура Железного Человека не является игрушкой. Это коллекционный экземпляр, предназначенный для экспозиции.

ЭТАП 1 ВНУТРЕННЕЕ КРЕПЛЕНИЕ И КОЛЬЦО ШАРНИРА

1 - Внутреннее крепление (33B) — это деталь, которая соединяет обе части корпуса сустава.

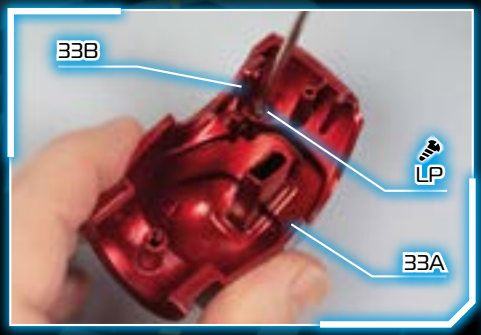

2 - Прикрутите деталь (33B) к детали (33A) одним винтом LP.

3 - В деталь (33C) установите кольцо шарнира (33D).

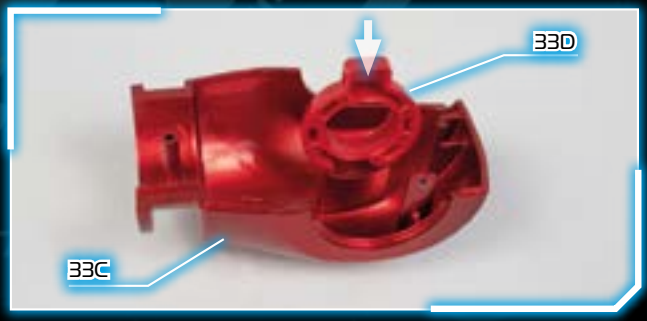

4 - Вставьте кольцо (33D) в паз детали (33C) так, как показано на фотографии.

ЭТАП 2 ШАРНИР

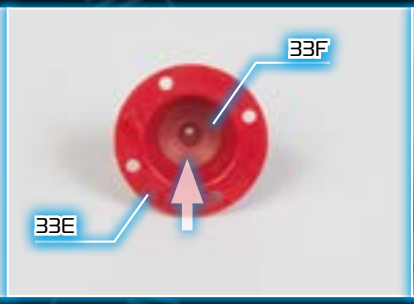

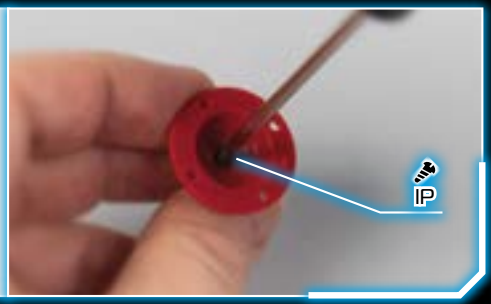

1 - Сборка шарнира — это важный этап работы над тазобедренным суставом. Установите заглушку (33F) внутрь втулки (33E) и закрепите ее одним винтом IP.

Первая часть сборки тазобедренного сустава завершена.

РАСПОЛОЖЕНИЕ ДЕТАЛЕЙ И РЕЗУЛЬТАТ СБОРКИ ЛЕВОГО БЕДРА (1)

РЕЗУЛЬТАТ СБОРКИ ЛЕВОГО ТАЗОБЕДРЕННОГО СУСТАВА

Левая нога модели, как настоящая человеческая конечность, имеет три подвижных сустава — бедро, колено и голеностоп, — что позволяет менять позу модели.